

Приложение

УТВЕРЖДЕНА

приказом управления
имущественных и земельных
отношений администрации
муниципального образования
Новопокровский район
от " ____ " _____ № _____

СХЕМА

**расположения земельного участка на кадастровом плане
территории отнесенного к категории земель – земли
сельскохозяйственного назначения, расположенного по адресу:
Краснодарский край, Новопокровский район,
в границах ПСК «Россия».**



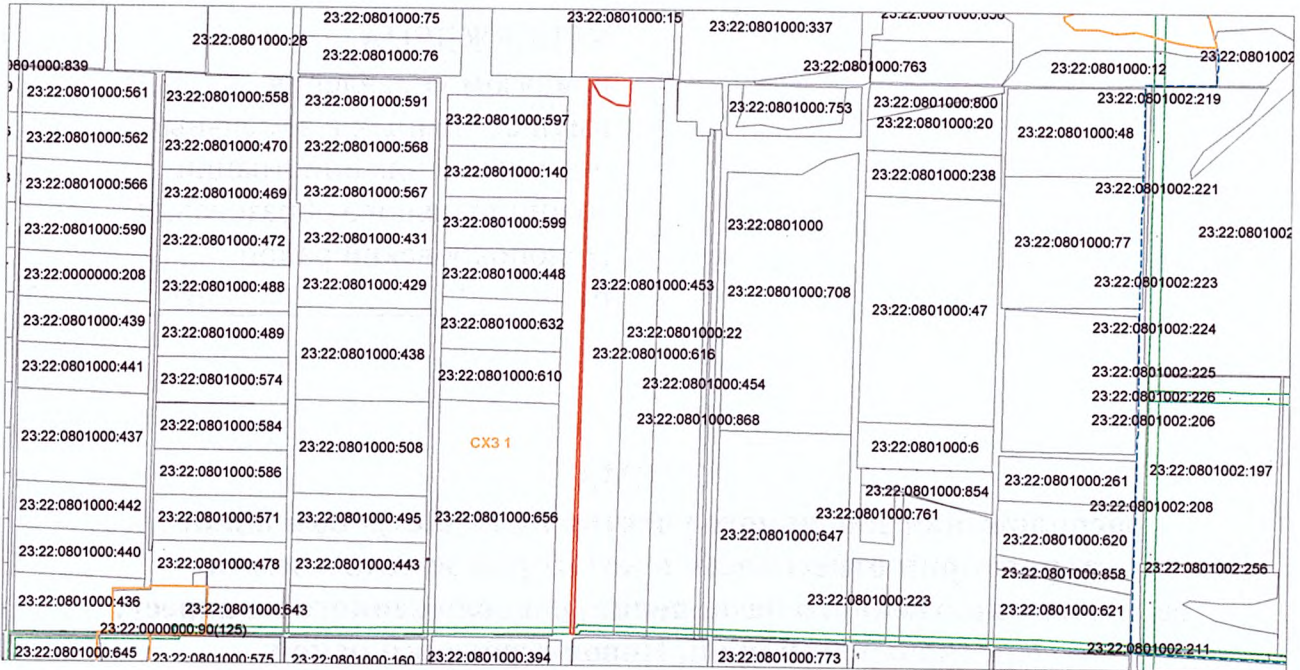



Условный номер земельного участка -		
Площадь земельного участка 23459 кв.м.		
Обозначение характерных точек границ	Координаты, м	
	X	Y
1	2	3
1	556955.80	2273569.02
2	556955.51	2273574.25
3	556954.11	2273717.34
4	556863.38	2273714.30
5	556867.65	2273663.98
6	556899.61	2273607.33
7	556955.40	2273574.25
8	554983.95	2273535.50
9	554984.69	2273522.99
10	554990.16	2273523.59
11	555975.38	2273549.57

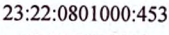

Масштаб 1:12000

Система координат МСК-23 зона 2

Условные обозначения

-  Границы земельных участков содержащихся в ЕГРН
-  Граница образуемого земельного участка
-  Граница кадастрового квартала
-  23:22:0801000:453
23:22:0801000 Кадастровый номер земельного участка
-  Граница населенного пункта
-  Граница территориальной зоны
-  Границы зоны СХЗ 1