



**УПРАВЛЕНИЕ ИМУЩЕСТВЕННЫХ  
И ЗЕМЕЛЬНЫХ ОТНОШЕНИЙ  
АДМИНИСТРАЦИИ  
МУНИЦИПАЛЬНОГО ОБРАЗОВАНИЯ  
НОВОПОКРОВСКИЙ РАЙОН**

Ленина ул., д. 101, ст-ца Новопокровская,  
Краснодарский край, 353020  
тел./факс (86149) 7-10-54  
E-mail: [ms22@novopokrovskaya.com](mailto:ms22@novopokrovskaya.com)

Главе Ильинского  
сельского поселения

Кулиничу Н.Н.

08.11.2022 № 01-12-3754/22

На № \_\_\_\_\_ от \_\_\_\_\_

Об обнаружении  
земельного участка

Уважаемый Николай Николаевич!

Управление имущественных и земельных отношений администрации муниципального образования в соответствии со статьей 39.18 Земельного кодекса Российской Федерации, Уставом Ильинского сельского поселения, просит обнаружить 09.11.2022 прилагаемое извещение о предоставлении на праве аренды земельного участка для ведения личного подсобного хозяйства в границах населенного пункта, площадью 3633 кв.м, расположенного по адресу: Краснодарский край, Новопокровский район, Ильинское сельское поселение, ст-ца Ильинская, ул. Крылова б/н и предоставить акт об обнаружении в отдел земельных отношений управления имущественных и земельных отношений администрации муниципального образования Новопокровский район, в возможно короткие сроки.

Приложение: на 5 л. в 1 экз.

Исполняющий обязанности  
заместителя главы  
муниципального образования,  
начальника управления  
имущественных и земельных  
отношений администрации  
муниципального образования  
Новопокровский район

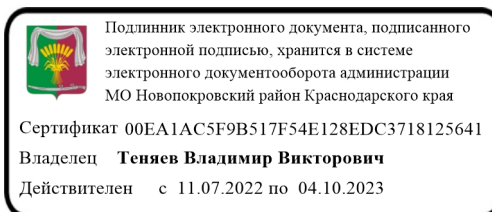

В.В. Теняев

Чубукин Андрей Владимирович  
+7 (86149) 7-13-91

## Приложение

**УТВЕРЖДЕНА**  
приказом управления  
имущественных и земельных  
отношений администрации  
муниципального образования  
Новопокровский район  
от \_\_\_\_\_ № \_\_\_\_\_

### СХЕМА

**расположения земельного участка на кадастровом плане  
территории отнесенного к категории земель – земли  
населенных пунктов, расположенного по адресу:  
Краснодарский край, Новопокровский район, Ильинское  
сельское поселение, ст-ца Ильинская, ул. Крылова, б/н**

|  |   |            |
|--|---|------------|
| Условный номер земельного участка<br>(указывается в случае, если предусматривается образование двух и более земельных участков)  |   |            |
| Площадь земельного участка 3633 кв.м.<br>(указывается проектная площадь образуемого земельного участка, вычисленная с использованием технологических и программных средств, в том числе размещенных на официальном сайте федерального органа исполнительной власти, уполномоченного Правительством Российской Федерации на осуществление государственного кадастрового учета, государственной регистрации прав, ведение Единого государственного реестра недвижимости и предоставление сведений, содержащихся в Едином государственном реестре недвижимости, в информационно-телекоммуникационной сети "Интернет" (далее - официальный сайт), с округлением до 1 квадратного метра. Указанное значение площади земельного участка может быть уточнено при проведении кадастровых работ не более чем на десять процентов) |   |            |
| Обозначение<br>характерных точек<br>границ   | Координаты, м<br><br>(указываются в случае подготовки схемы расположения земельного участка с использованием технологических и программных средств, в том числе размещенных на официальном сайте. Значения координат, полученные с использованием указанных технологических и программных средств, с округлением до 0,01 метра) |            |
|  | X   | Y          |
| 1  | 2   | 3          |
| 1  | 555812.32   | 2280077.63 |
| 2  | 555812.43   | 2280080.88 |
| 3  | 555830.25   | 2280115.93 |
| 4  | 555803.57   | 2280111.21 |
| 5  | 555768.38   | 2280106.15 |
| 6  | 555734.50   | 2280103.72 |
| 7  | 555690.89   | 2280110.08 |

|    |           |            |
|----|-----------|------------|
| 8  | 555686.66 | 2280084.23 |
| 9  | 555772.56 | 2280078.40 |
| 10 | 555807.10 | 2280077.73 |
| 1  | 555812.32 | 2280077.63 |

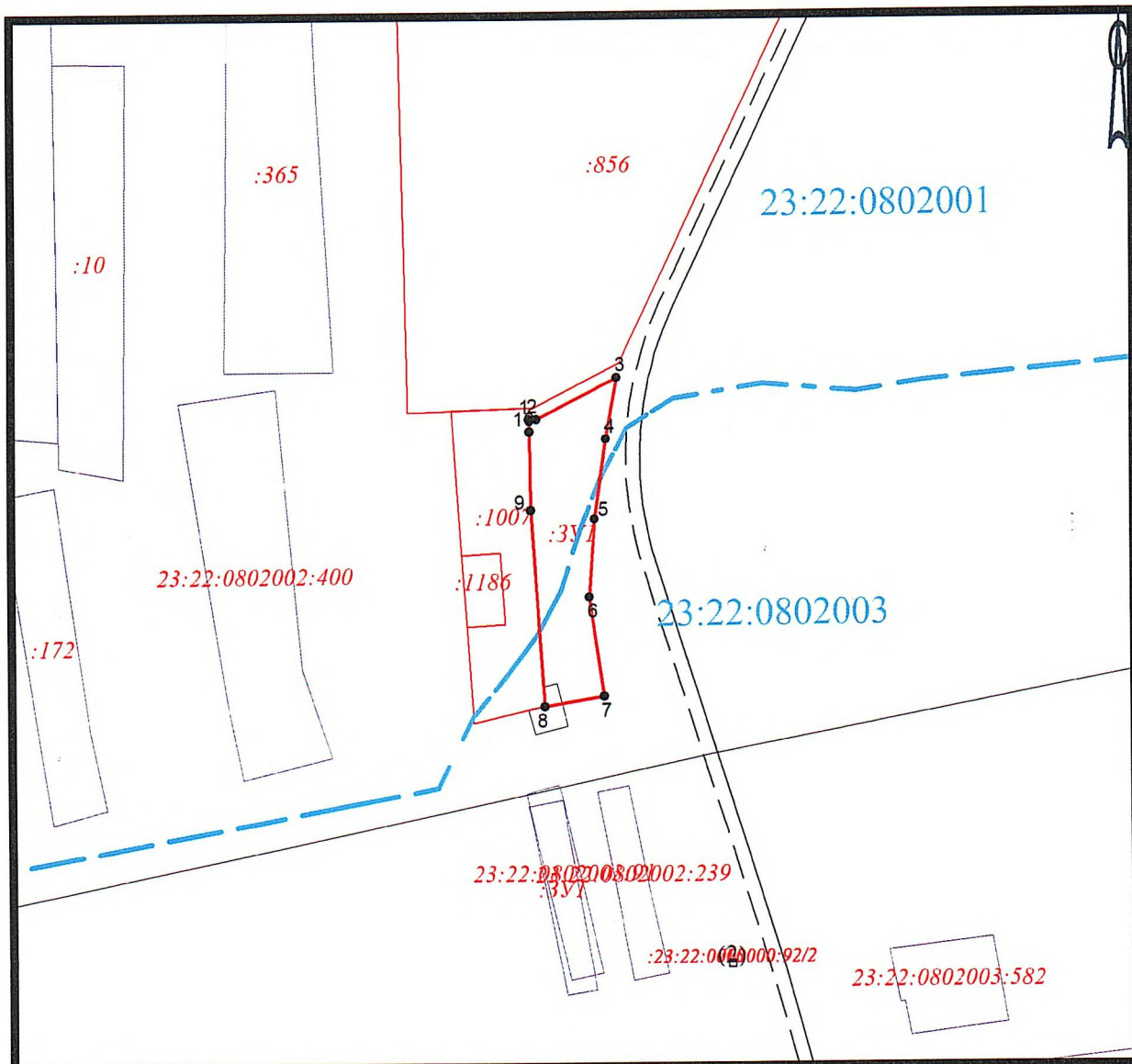

Система координат МСК-23

Масштаб 1:3000

Условные обозначения:

- — — — - граница кадастрового квартала
- — — — - граница земельного участка
- - характерная точка границы земельного участка
- — — — - граница охранной зоны
- — — — - береговая линия

ПРИЛОЖЕНИЕ № 1

Главе муниципального образования  
Новопокровский район

\_\_\_\_\_  
\_\_\_\_\_

**ЗАЯВЛЕНИЕ**

**о намерении участвовать в аукционе на приобретение прав на земельный участок, предназначенный для ведения личного подсобного хозяйства в границах населенного пункта в порядке, установленном статьей 39.18 Земельного кодекса Российской Федерации**

\_\_\_\_\_  
(фамилия, имя, отчество лица, подающего заявку)  
Паспорт серии \_\_\_\_\_ № \_\_\_\_\_, выдан \_\_\_\_\_

\_\_\_\_\_  
(кем и когда)

Место жительства: \_\_\_\_\_

Почтовый адрес: \_\_\_\_\_

Индекс: \_\_\_\_\_, регион \_\_\_\_\_

Район \_\_\_\_\_ село (деревня) \_\_\_\_\_

Ул. \_\_\_\_\_ дом. \_\_\_\_\_ корп. (строение) \_\_\_\_ кв. \_\_\_\_

ИНН \_\_\_\_\_,

Телефон \_\_\_\_\_

Email \_\_\_\_\_

Желаю участвовать в аукционе на приобретение прав на земельный участок с кадастровым номером \_\_\_\_\_, расположенный по адресу: \_\_\_\_\_

площадью \_\_\_\_\_ кв.м., относящийся к категории земель \_\_\_\_\_,  
для целей \_\_\_\_\_

вид права \_\_\_\_\_

Извещение было опубликовано \_\_\_\_\_

\_\_\_\_\_

Основание участия в аукционе на приобретение прав на земельный

участок: **статья 39.18 Земельного Кодекса Российской Федерации**  
К заявке прилагаю следующие документы:

---

---

---

Подпись Заявителя (его представителя):

---

«\_\_» \_\_\_\_\_ 20\_\_ г.

Заявление принято «\_\_» \_\_\_\_\_ 20\_\_ г., вх. № \_\_\_\_\_

Подпись уполномоченного лица \_\_\_\_\_

## Извещение о предоставлении земельного участка для ведения личного подсобного хозяйства

В соответствии со статьей 39.18 Земельного кодекса Российской Федерации Управление имущественных и земельных отношений администрации муниципального образования Новопокровский район информирует о возможности предоставления гражданам в аренду земельного участка для ведения личного подсобного хозяйства, площадью 3633 кв.м., адрес (описание местоположения): Краснодарский край, Новопокровский район, Ильинское сельское поселение, ст-ца Ильинская, ул. Крылова, б/н (далее - Участок).

Граждане, заинтересованные в предоставлении Участка, в течение десяти дней со дня опубликования и размещения извещения, должны подать заявление о намерении участвовать в аукционе на право заключения договора аренды земельного участка (приложение № 1) на бумажном носителе непосредственно при личном обращении в управление имущественных и земельных отношений администрации муниципального образования Новопокровский район. В случае подачи заявления представителем заявителя предъявляется доверенность, удостоверенная в соответствии с действующим законодательством. Документ, удостоверяющий личность лица подающего заявление, предоставляется в оригинале (для обозрения).

Прием заявлений, ознакомление со схемой расположения земельного участка осуществляется по адресу: ст-ца Новопокровская, ул. Ленина, 101, по рабочим дням с 8.00 до 12.00 и с 13.00 до 16.00, тел. 7-13-91.

Дата окончания приема заявлений – 19.11.2022 в 16.00.